

1 PLANTA BAIXA
ESCALA 1:50

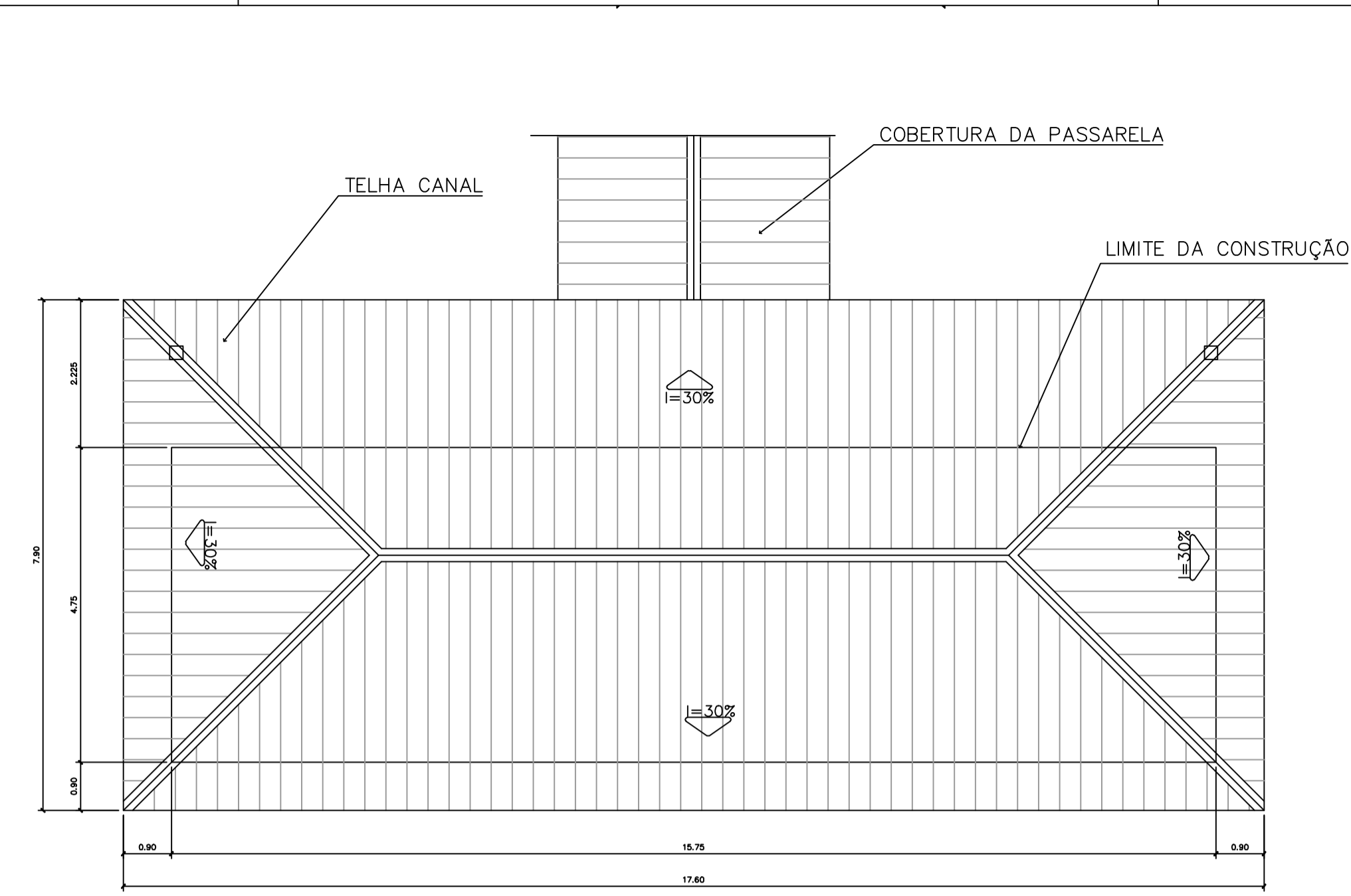

2 PLANTA DE COBERTURA
ESCALA 1:75

ESPECIFICAÇÕES:

PISO	A	CERÂMICA PEI 4 30x30 cm
	B	CIMENTADO DESEMPENADO
PAREDE	1	PINTURA LATEX ACRILICA
	2	PINTURA ACRILICA COM BARRA EM CERÂMICA PEI 3 10x10 cm H= 1,10 cm
	3	CERÂMICA PEI 3 10x10 cm ATÉ O TETO
TETO	I	PINTURA ACRILICA SOBRE REBOCO
	II	TELHADO APARENTE CONFORME COBERTURA ADOTADA (AÇO OU MADEIRA)
RODAPE	a	CERÂMICA PEI 4 H= 8cm

QUADRO DE ESQUADRIAS

CODIGO	QUANT.	LOCAL DE APLICAÇÃO	DIMENSÕES DO PANEL			TIPO	MATERIAL ESQUADRIA	VIDRO	ÁREA DA ESQUADRIA	
			PEITORIL (m)	COMPR. (m)	ALTURA (m)				UNITÁRIA (m2)	TOTAL (m2)
EF-01	07	WC's Adm., Vestitório, Despensa, Depósito, Sanitários Serviço	1,50	0,50	0,60	Junho basculante Comando central e vidro	Ferro	conetado 4mm	0,30	2,10
EF-02	08	Arquivo, Almoxarifado, A. Serv. Sanitários F. e M.	1,50	1,20	0,60	Junho basculante Comando central e vidro	Ferro	liso 4mm	0,72	4,32
EF-03	04	Cozinha, Sala Prof e Diretorio	1,20	1,40	0,90	Junho basculante Vidro e comando central	Ferro	liso 4mm	1,26	5,04
EF-04	01	Secretaria	1,20	1,20	0,90	Junho basculante Vidro e comando central	Ferro	liso 4mm	1,08	1,08
EF-05	14	Diretorio, sala prof e secretario Sala de aula	1,20	2,00	0,90	Junho basculante Comando central e vidro	Ferro	liso 4mm	1,80	25,20
EF-06	01	Cozinha	0,90	1,80	1,20	Junho de abrir Ventilação ventilado	Chapa Dobrada	liso 4mm	2,34	2,34
EF-07	08	Sala de aula	1,50	2,00	0,60	Junho basculante Vidro e comando central	Ferro	liso 4mm	1,20	9,6
EF-08	06	Lanterim	---	2,20	0,60	Junho fixo Ventilador fixo	Ferro	---	1,32	7,92
EF-09	02	Sala informático e leitura	2,23	3,50	0,30	Junho Basculante Comando central e vidro	Ferro	liso 4mm	1,05	2,10
PORTAS										
PM-01	05	Arquivo, WC's e despensa	---	0,70	2,10	Madeira c/ portul Folha em pintura	Madeira	---	1,47	7,35
PM-02	08	Adm. cozinha, sanitário públ.	---	0,80	2,10	Madeira c/ portul Folha em pintura	Madeira	---	1,68	13,44
PM-03	06	Sala de aula	---	0,90	2,10	Madeira c/ portul	Madeira	---	1,89	11,34

QUADRO DE VENTILAÇÃO E ILUMINAÇÃO

COD.	ESPAÇO	ÁREA PISO	ÁREA VENTILAÇÃO	ÁREA ILUMINAÇÃO	SERVIÇO
009	Vestitório	3,52 m2	0,30 m2	0,30 m2	
010	Depósito	3,29 m2	0,30 m2	0,30 m2	
011	Despensa	4,35 m2	0,30 m2	0,30 m2	
012	Área de serviço	9,85 m2	1,44 m2	1,44 m2	
014	Cozinha	16,24 m2	4,86 m2	4,86 m2	
015	Sanitário Masc.	14,02 m2	1,74 m2	1,74 m2	
016	Sanitário Fem.	14,02 m2	1,74 m2	1,74 m2	

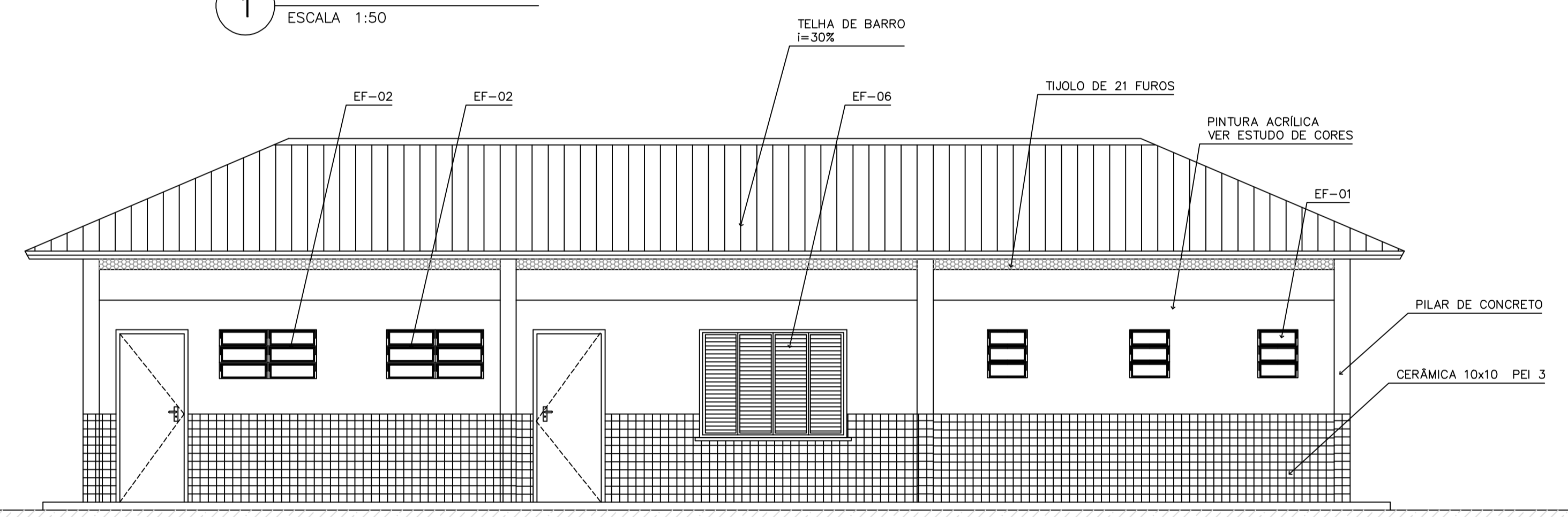

3 VISTA 4
ESCALA 1:50

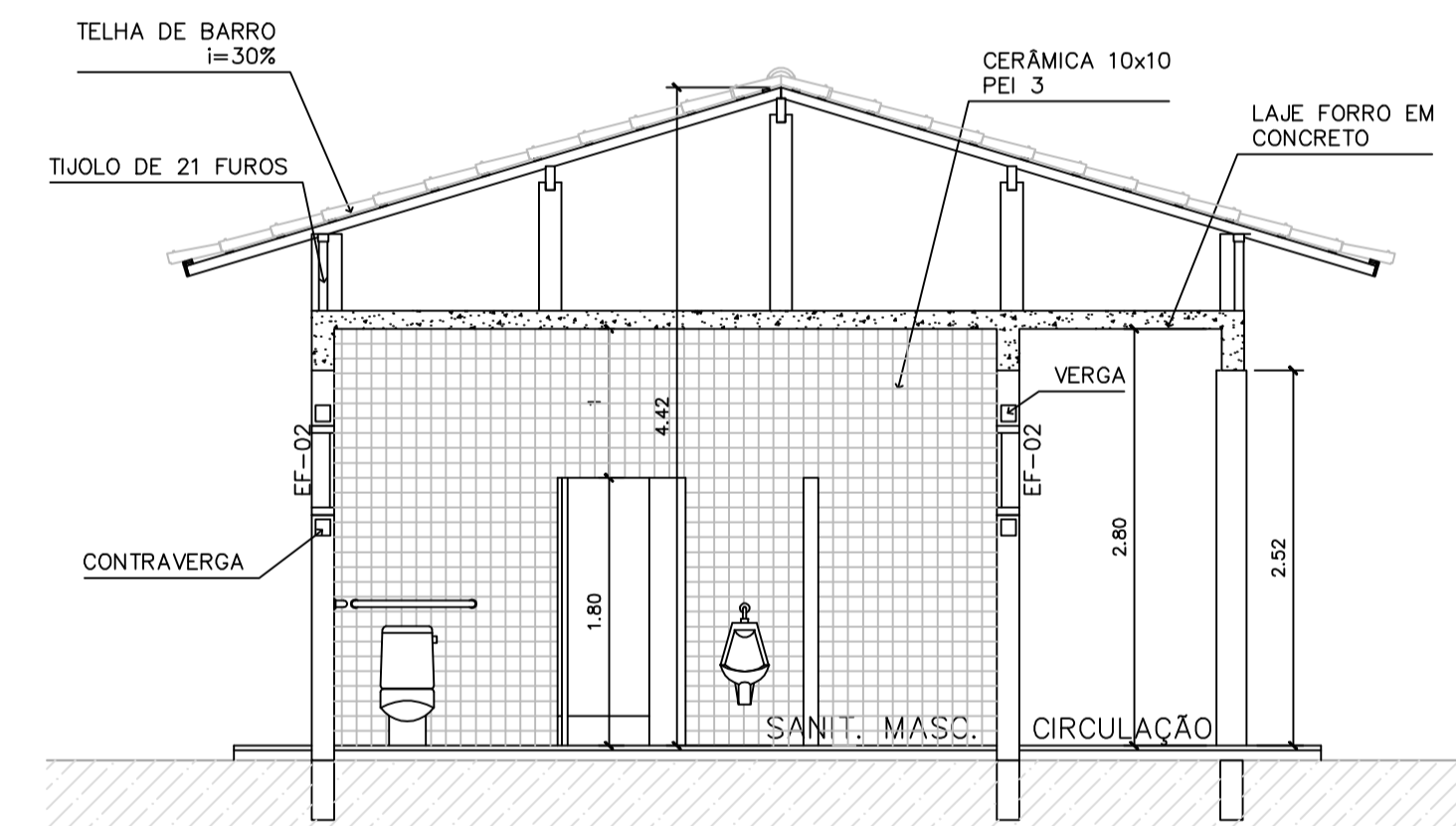

4 CORTE D-D
ESCALA 1:50

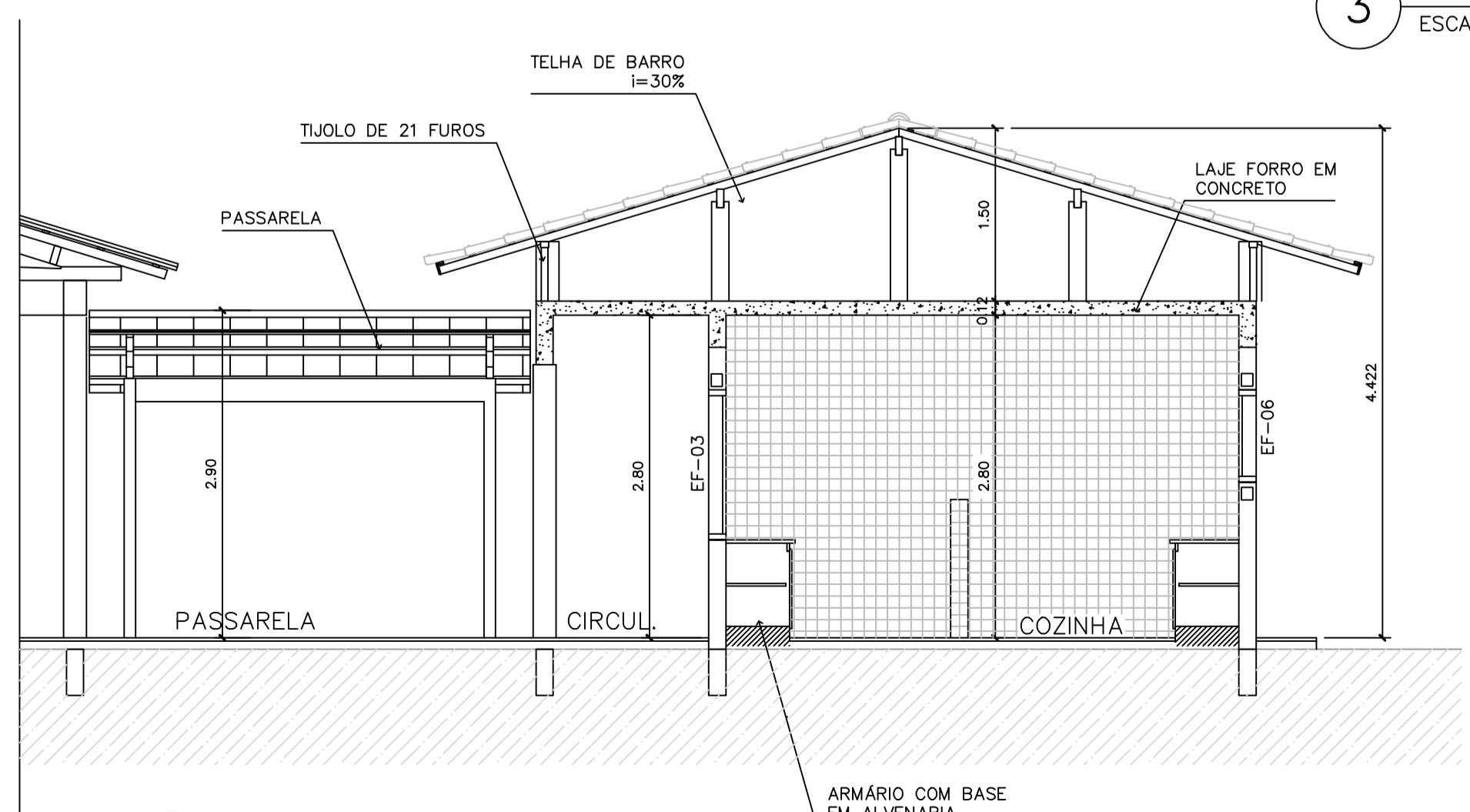

5 CORTE B-B
ESCALA 1:50

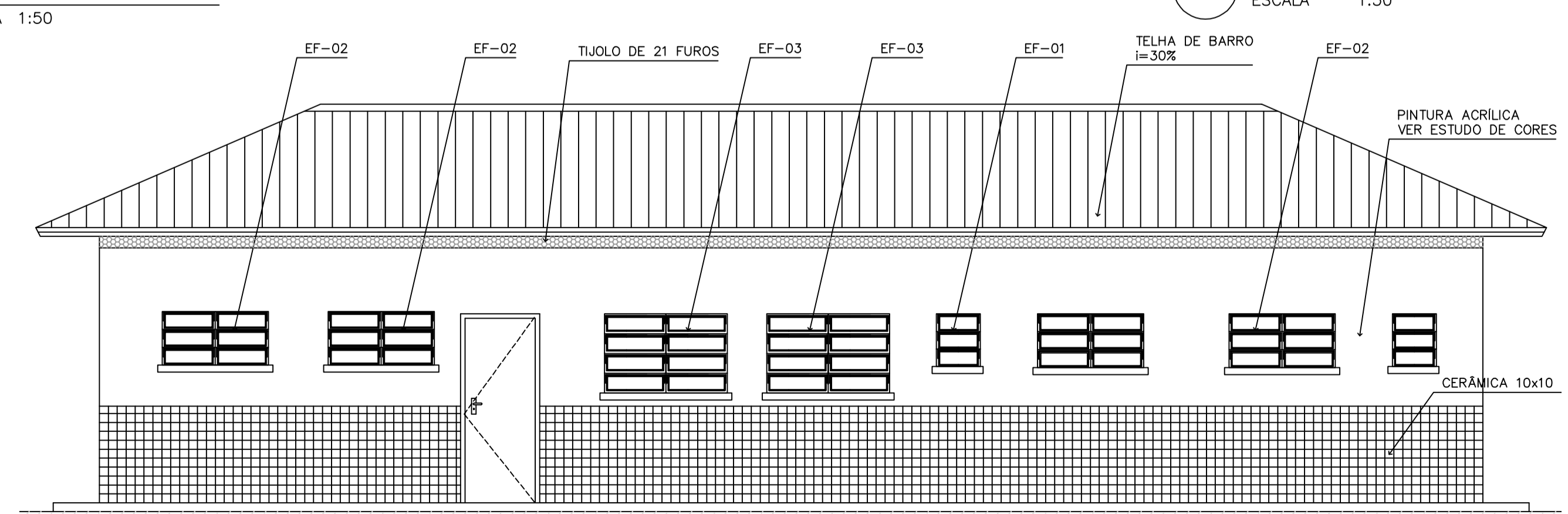

6 VISTA 3
ESCALA 1:50

Ministério da Educação **FNDE** Fundo Nacional de Desenvolvimento da Educação

ESPAÇO EDUCATIVO URBANO II - 04 SALAS DE AULA

ENDEREÇO: DIVERSOS

PROPRIETÁRIO: FUNDO DE FORTALECIMENTO PARA A ESCOLA - FUNDESCOLA

AUTORES DO PROJETO: MARCELO TONIAZZO LISSA
GUSTAVO SILVEIRA

RESPONSÁVEL TÉCNICO:

PROPRIETÁRIO _____

AUTOR DO PROJETO _____ CREA 8.432 D-DF

AUTOR DO PROJETO _____ CREA 9.784 D-DF

RESP. TÉCNICO _____

DLFO _____ CREA _____

ARQUITETURA _____ FOLHA 06/16

BLOCO DE SERVIÇO PLANTA BAIXA, CORTES E VISTAS

REVISÃO: 01-2006 DATA: ABRIL/2006 ESCALA: INDICADA DESENHO: VISTO:

ARQUITETURA E CONSTRUÇÃO LTDA. (061) 9885-9115 - MARCELO / (061) 9885-9102 - GUSTAVO / (011) 303-3292 (TELEFAX)

